

LEGENDA

- Reti Ciclabili Turistiche Venete
- Percorsi esistenti 32,58 Km
- Percorsi di progetto 39,95 Km
- Servizi e impianti di interesse comune
- Aree di proprietà comunale

PORTE METROPOLITANE

- I Porta anello Veneto I2
- II Porta Padova
- III Porta Selvazzano
- IV Porta Montecchia
- V Porta Praglia
- VI Porta Teolo
- VII Porta Torreglia
- VIII Porta Montegrotto
- IX Porta anello Veneto I2
- X Porta Albignasego

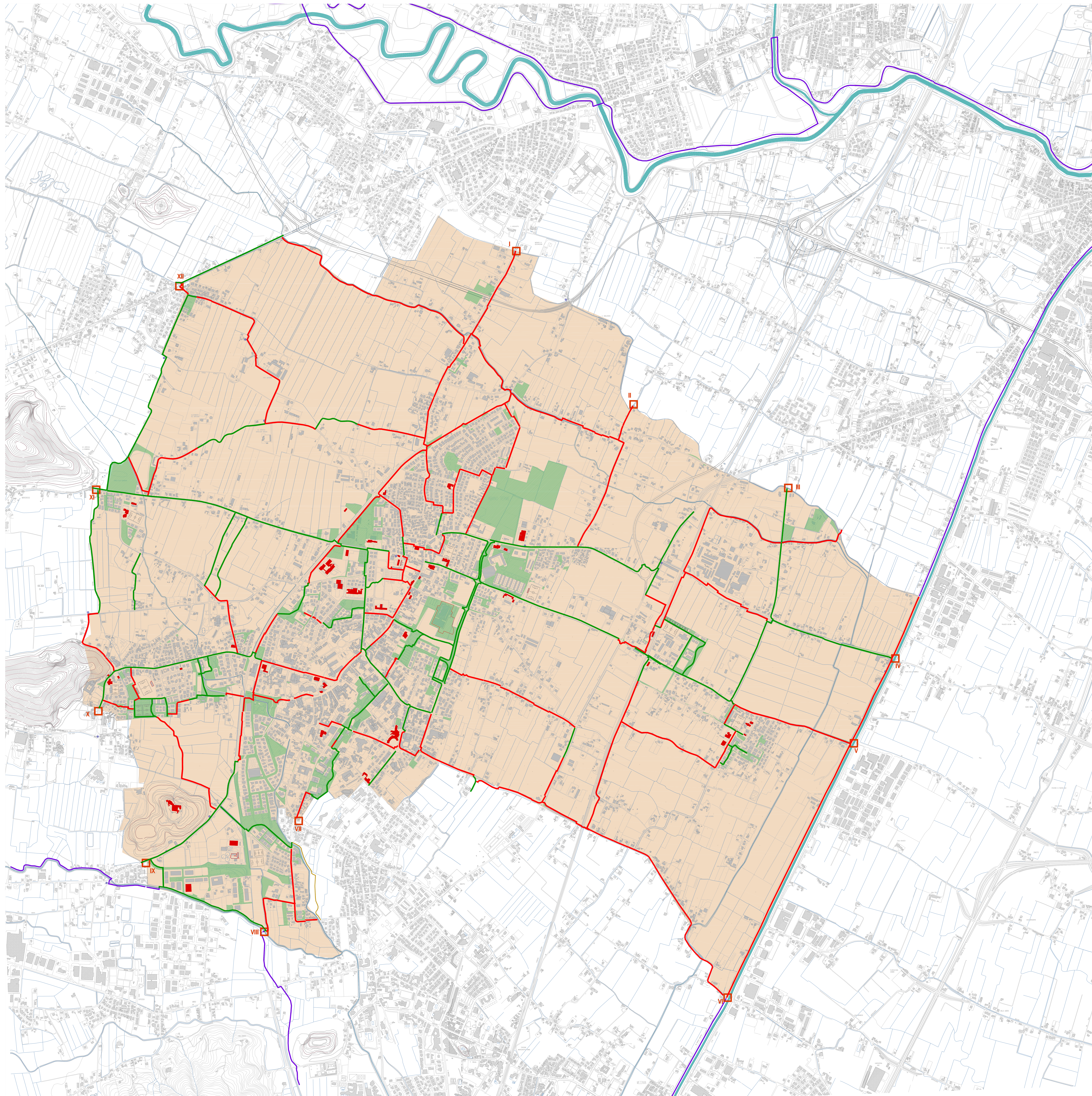

Comune di Abano Terme  
Provincia di Padova

BICIPLAN - CITTA' DI ABANO TERME  
SCENARIO FINALE E PROPRIETA' PUBBLICHE

scala 1:10000

02.12.2019

08  
Comune di Abano Terme  
Arch. Leonardo Minozzi - Dirigente Settore Governo del Territorio -  
Ing. Anna Miglioraro Ufficio Viabilità - Urb. Valentina Andreazzo Ufficio Urbanistica - Urb. Carlo Piovani Ufficio Urbanistica  
libero professionista  
Arch. Nicola Fattori - via villa del bosco 409 - 35029 - Pontefongo  
049 8701991 - 348 9075864 nicola.fattori@gmail.com / nicola.fattori@archworldpec.it

1:10000