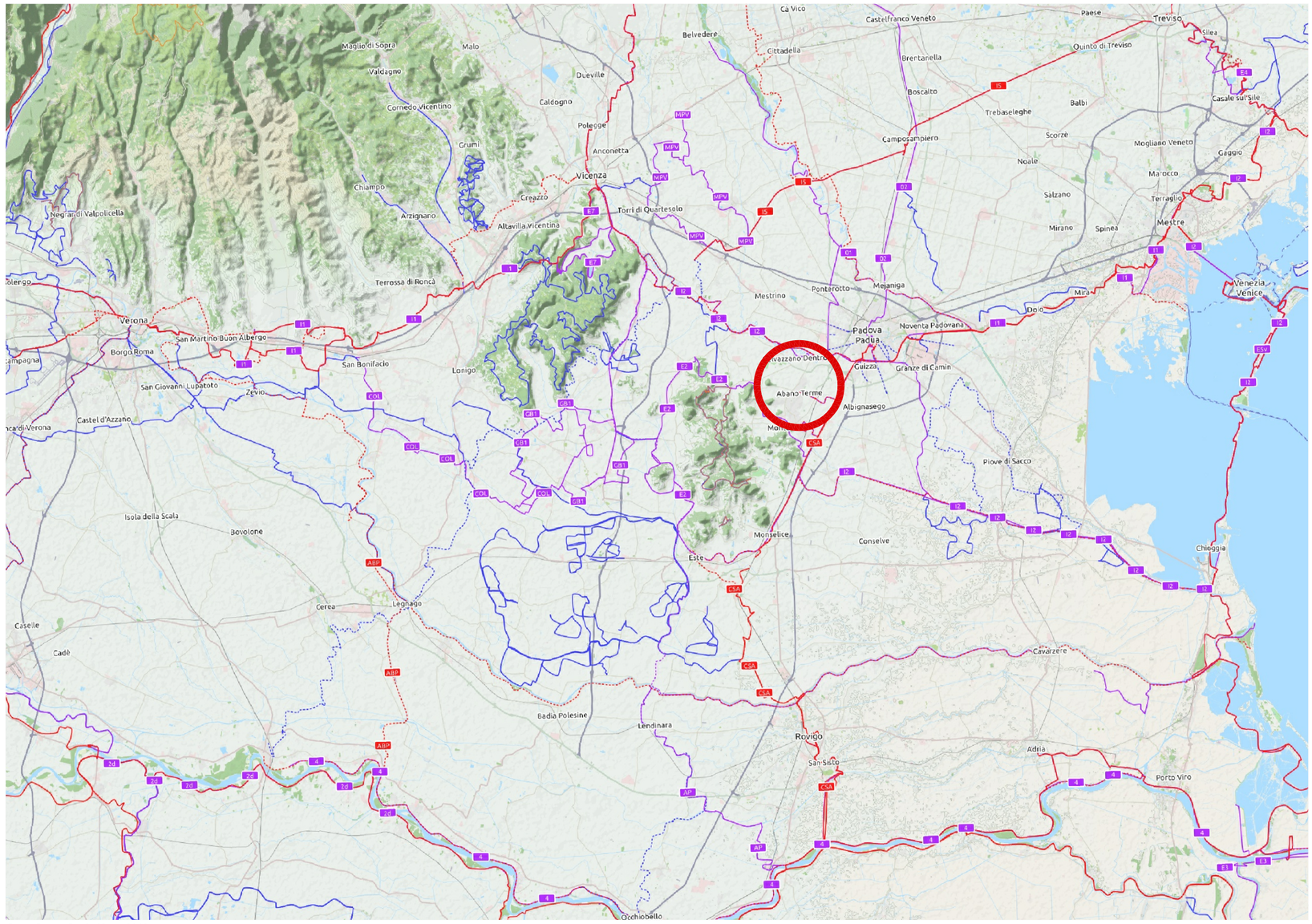

Open Street Cycle Map - 2019

LEGENDA

- Rete ciclabile locale
- Rete ciclabile regionale
- Rete ciclabile nazionale

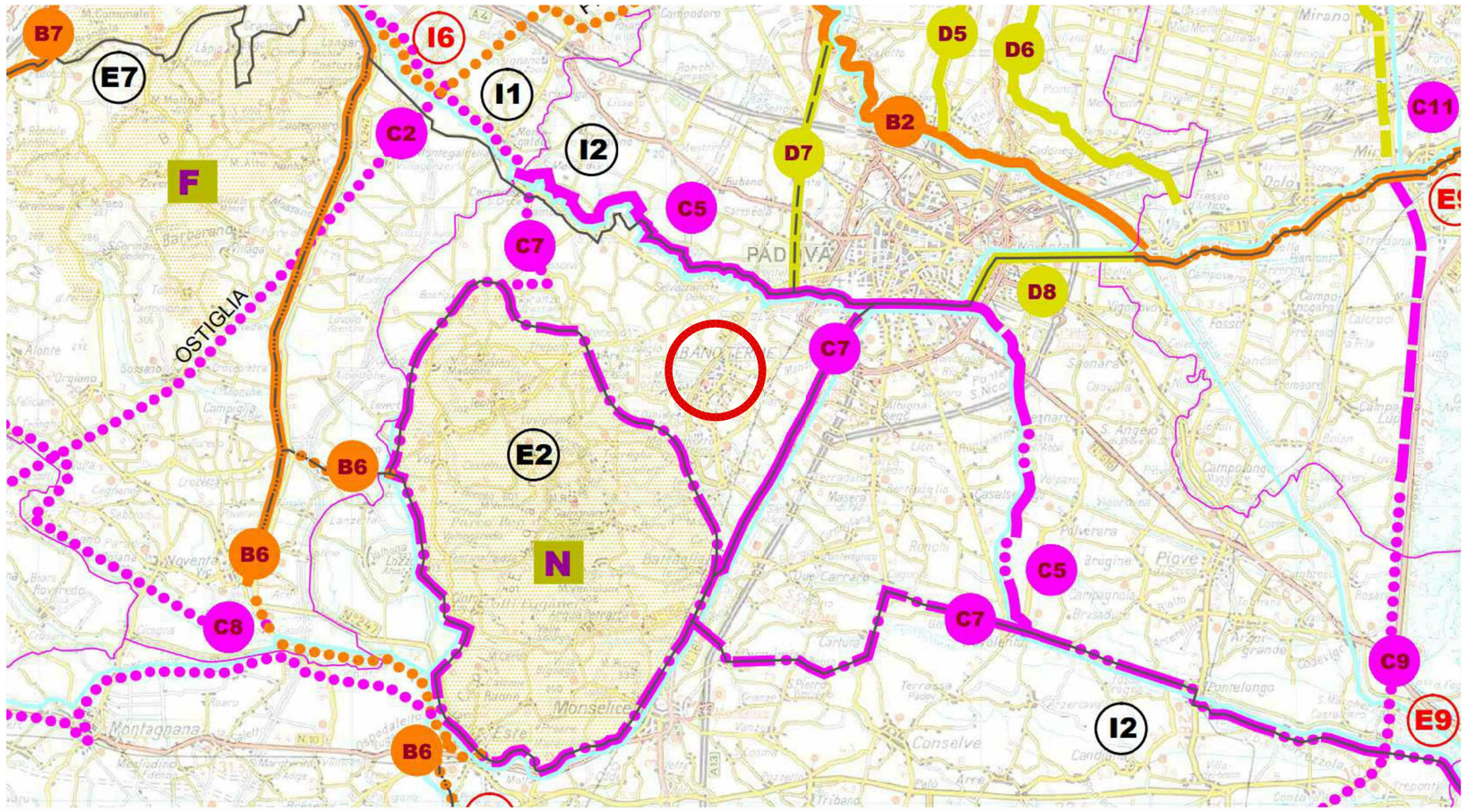

Piano Regionale della Mobilità Ciclistica - 2014

LEGENDA

- **Itinerari europei** esistenti sede propria e tabellati
- **Itinerari europei** esistenti sede propria
- **Itinerari europei** progettati
- **Itinerari europei** esistenti tabellati
- **Itinerari europei** di piano tabellare/prog s. propria
- **Itinerari nazionali (Bicitalia)** esistenti sede propria e tabellati
- **Itinerari nazionali (Bicitalia)** esistenti sede propria
- **Itinerari nazionali (Bicitalia)** progettati
- **Itinerari nazionali (Bicitalia)** esistenti tabellati
- **Itinerari nazionali (Bicitalia)** di piano tabellare/prog s. propria
- **Itinerari regionali** esistenti sede propria e tabellati
- **Itinerari regionali** esistenti sede propria
- **Itinerari regionali** progettati
- **Itinerari regionali** esistenti tabellati
- **Itinerari regionali** di piano tabellare/prog s. propria
- **Raccordi locali** esistenti sede propria e tabellati
- **Raccordi locali** esistenti sede propria
- **Raccordi locali** progettati
- **Raccordi locali** esistenti tabellati
- **Raccordi locali** di piano tabellare/prog s. propria
- **Percorsi segnalati REV**
- **Percorsi segnalati non REV**
- **Percorsi REV da realizzare**
- Parchi ciclistici esistenti
- Parchi ciclistici avviati
- Parchi ciclistici di piano
- X X X X Numerazione dei percorsi
- X X Numerazione degli itinerari cicloturistici Esistenti/Proposti
- F Parchi ciclistici

Comune di Abano Terme
Provincia di Padova

BICIPLAN - CITTA' DI ABANO TERME
INQUADRAMENTO A SCALA REGIONALE

scale varie

02.12.2019

Comune di Abano Terme
Arch. Leonardo Minozzi – *Dirigente Settore Governo del Territorio* -
Ing. Anna Migliolaro *Ufficio Viabilità* - Urb. Valentina Andreazzo *Ufficio Urbanistica* - Urb. Carlo Piovan *Ufficio Urbanistica*

libero professionista
Arch. Nicola Fattoni – via villa del bosco 409 - 35029 - Pontelongo
049 9701991 - 348 8075804 nicola.fattoni@gmail.com / nicola.fattoni@archiworldpec.it

01