

SPECIFICAZIONE DEI SERVIZI

- ⊕ ATTREZZATURE SPORTIVE
- ⊕ ATTREZZATURE PER IL CULTO
- ⊙ UFFICI PUBBLICI
- ⊙ SALE DA SPETTACOLO
- ⊙ MERCATO
- ⊕ ATTREZZATURE PER LA CULTURA
- ⊕ OSPEDALE
- ⊙ CENTRO CONGRESSI
- ⊙ SCUOLE PREELEMENTARI
- ⊙ SCUOLE D'OBBLIGO
- ⊙ SCUOLE SUPERIORI
- ★ ZONA MILITARE
- ⊕ CIMITERO

- MARCIAPIEDI STRADA ALBERATURE
- PARCHEGGIO
- PERCORSI PEDONALI
- FERROVIA
- FASCE DI RISPETTO
- PARCHEGGIO MULTIPIANO

ATTIVITA' NORMATE CON SCHEDA ZONA AGRICOLA E4

- UFFICI DIREZIONALI
- MAGAZZINI
- ATTIVITA' PRODUTTIVE SPARSE
- n. NUMERO RIFERIMENTO SCHEDA

DENOMINAZIONE: ZONIZZAZIONE	SCALA	TAVOLA
---------------------------------------	-------	--------

DESTINAZIONE DI ZONA

- ZONE RESIDENZIALI
- ZONE MISTE, RESIDENZIALI, COMMERCIALI, DIREZIONALI
- ZONE ALBERGHIERE E TERMALI
- ZONE A VERDE ALBERGHIERO
- ZONE DI NUOVA ESPANSIONE, TERMAL
- ATTREZZATURE E SERVIZI PUBBLICI
- SERVIZI E ATTREZZ. PRIVATE DI USO COLLETTIVO
- ZONE PER ATTIVITA' INDUSTRIALI E ARTIGIANALI
- AREE PER ATTREZZATURE TECNICHE
- ZONA DEMANIALE A VINCOLO SPECIALE
- SPAZI PUBBLICI ATTREZZATI E A PARCO
- GIARDINI E PARCHI PRIVATI
- VERDE PRIVATO D'USO COLLETTIVO
- ZONE AGRICOLE NORMALI E1
- ZONA AGRICOLA DI RISERVA TERMAL PER FUTURA ESPANSIONE E2.1
- ZONA AGRICOLA DI RISPETTO DEI BENI CULTURALI ED AMBIENTALI E2.2
- EDIFICI DI INTERESSI CULTURALE E/O AMBIENTALE
- ZONA DI RISPETTO AMBIENTALE E MONUMENTALE

CONTENUTI DEI CARTIGLI

- INDICE DI FABBRICABILITA'
- ALTEZZA MASSIMA
- TIPO DI ZONA:
- R1-R3 RESIDENZIALE
- M MISTA, CON % DI VOLUME
- N° DESTINATO A RESIDENZA
- A ALBERGHIERA
- P PER ATTIVITA' PRODUTTIVE
- PER SERVIZI

SPECIFICAZIONE STRUMENTI DI ATTUAZIONE

- PEEP piano per l'edilizia economica popolare
- P.R piano di recupero
- P.P piano particolareggiato
- P.L piano di lottizzazione
- P.I.P piano per gli insediamenti produttivi

PERIMETRI E VINCOLI DI ZONA

- zone sottoposte a piano attuativo unitario
- perimetro di comparto
- vincolo cimiteriale
- fronti commerciali
- zone agricole di ristrutturazione edilizia E3
- perimetro di zona

COMUNE DI
ABANO
PIANO REGOLATORE
VARIANTE GENERALE 1981

TERME
GENERALE

1	2	3	
4	5	6	
7	8	9	10
11	12	13	14
15	16	17	18
19	20	21	22

APPROVATA CON DELIBERA GIUNTA REGIONALE n° 2205 del 23.4.1985
PUBBLICATA NEL B.U.R. n° 24 del 14.6.1985

ULTIMA STESURA REDATTA A CURA DELL'UFFICIO TECNICO COMUNALE - UNITA' URBANISTICA
Ing. S.MONTIN - Arch. B.VETTORE - Arch. F.GARON

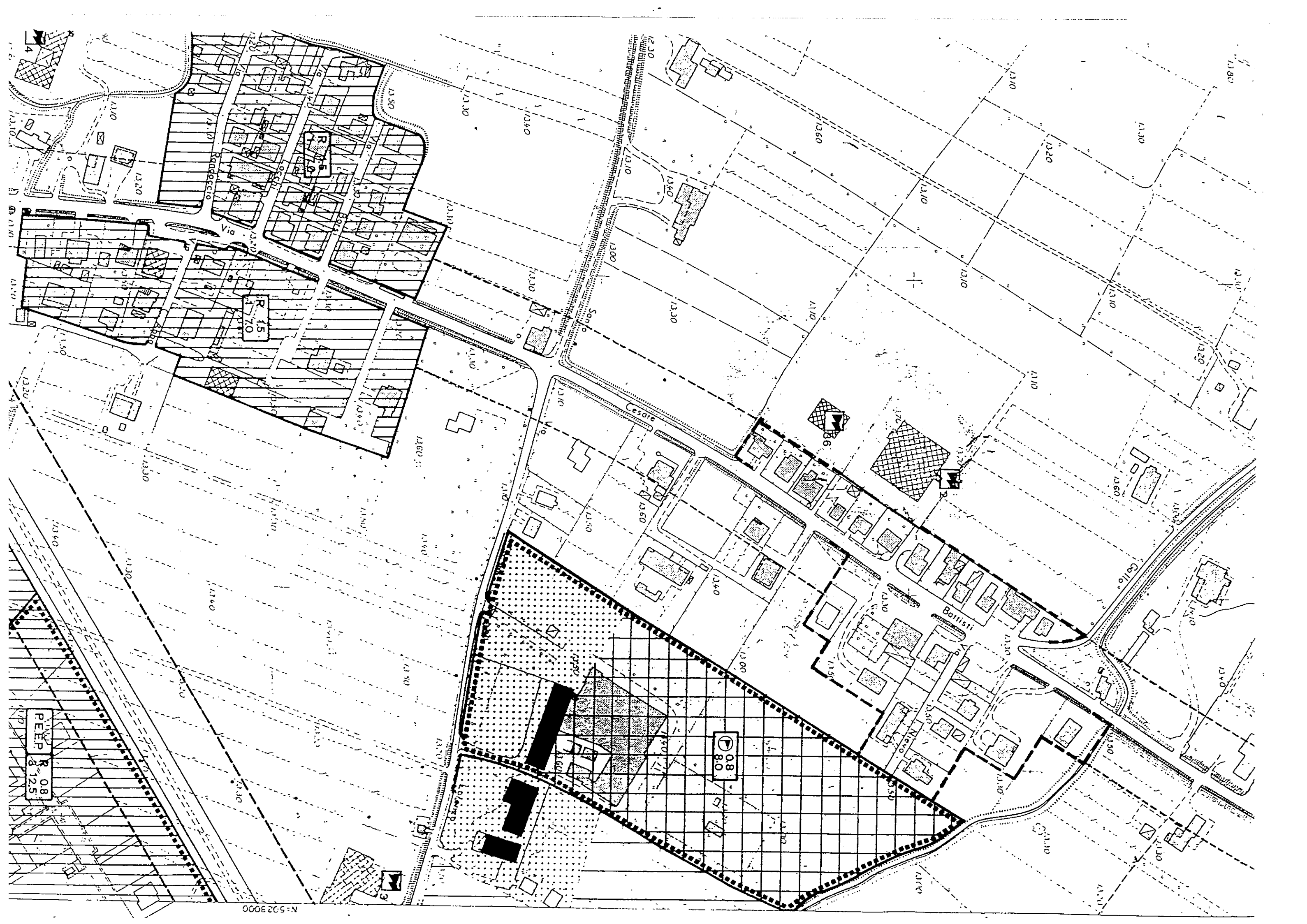

N:522900

R 08
PEEP
3 125

08
8.0

Architectural drawing of a building complex with internal courtyards and streets. Labels include 'R 15' and 'R 170'. The drawing shows a dense arrangement of rectangular structures with various rooflines and internal divisions.

Architectural drawing of a large building complex, possibly a school or institutional building, with a grid-like internal structure. Labels include 'Cesare', 'Battisti', and 'Gollio'. The drawing shows a large rectangular footprint with a grid of internal walls and several smaller structures within the main block.

Architectural drawing of a building complex, similar to the one on the left, showing a grid of buildings and internal streets. Labels include 'R 170' and 'R 15'. The drawing shows a dense arrangement of rectangular structures with various rooflines and internal divisions.